

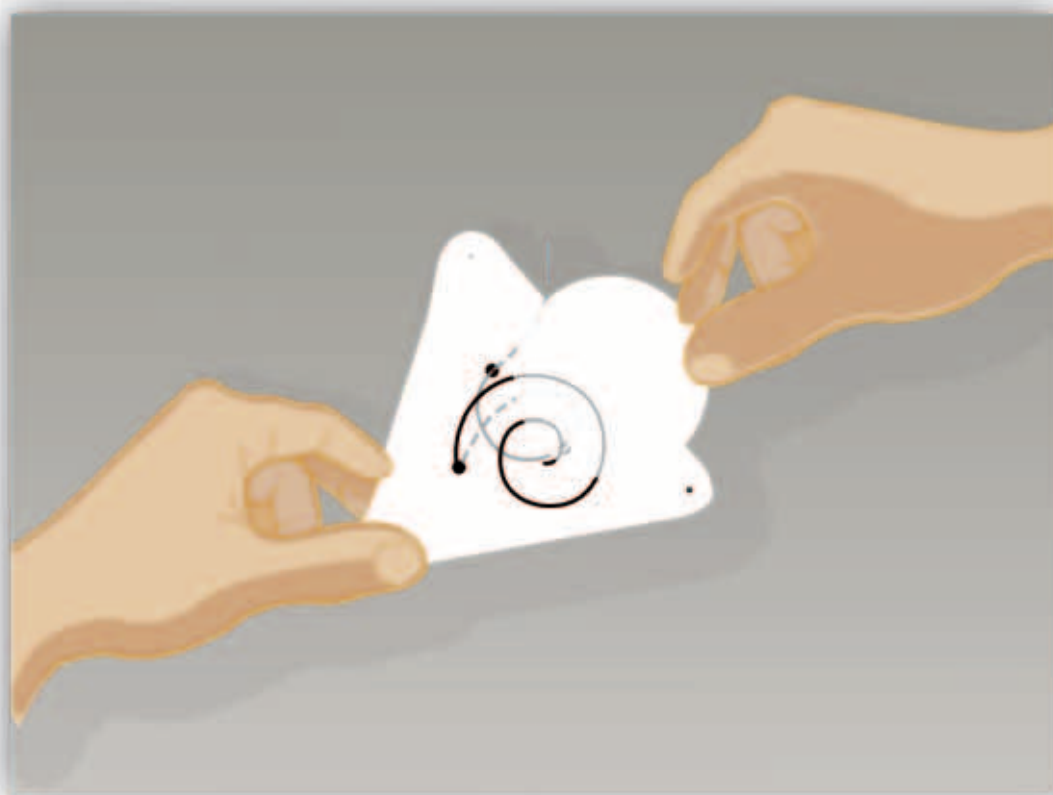

fijación

# POLICARE

## P-FIX®



### sistema de fijación para CATETER EPIDURAL

# P-FIX®



Sistema de fijación de catéter epidural provisto de anclaje con 3 orificios y lámina adhesiva fácilmente extraíble.

Transparente, hidrorrepelente, estéril y apirógeno particularmente diseñado para permanecer en su posición a medio plazo sin perder adhesividad, gracias a un adhesivo médico especial. Un último disco adhesivo permite la fijación de un bucle del catéter sobre el soporte.

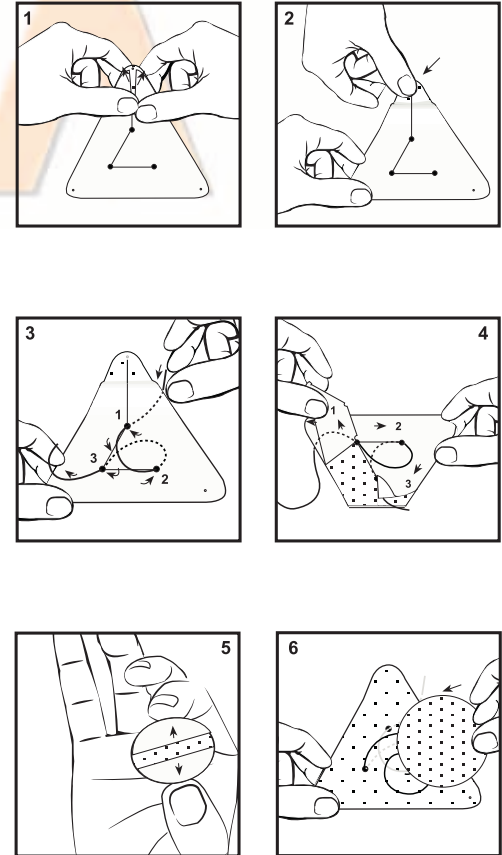
- Un material especial como el STARFLEX® garantiza la correcta transpiración sin alteración del pH cutáneo, así como la permeabilidad y repelencia del agua.
- Un especial adhesivo permeable permite fijar fácilmente el P-FIX® a la piel incluso después de pasar el catéter epidural por los orificios del apósito.
- Tanto el soporte triangular como el disco se realizan totalmente transparentes con el fin de facilitar la inspección de la zona de inserción del catéter por parte del usuario.
- P-FIX® es ahora la respuesta real y racional para la fijación del catéter epidural tanto en el postoperatorio como en el tratamiento a largo plazo.
- Simple, práctico, económico y sobre todo **EFICIENTE!!!**



- Transparente
- Antidecúbito
- Transpirable
- Adecuado
- Hidrorrepelente
- Económico

CÓDIGO	DESCRIPCIÓN	DIMENSIONES	CANTIDAD
S 50 ALR 0050	Sistema pasante de fijación transparente con disco	 l = 10 cm  d = 5 cm	50

**POLICARE**

POLICARE Spagna S.L.  
 Barajas Business Center  
 c/ Jerez de los Caballeros, 2  
 28042 - Madrid - SPAGNA

Telf. +34 91 301 05 67 - Fax: +34 91 746 70 06  
 e-mail: info@policare.es - www.policare.net

*Distribuido por:*